

Інструкція по завантаженню, інсталяції програми "ІТ Користувач ЦСК – 1" та перевірки власних сертифікатів

Завантаження

Крок 1

На сайті www.ksystems.com.ua перейдіть вниз сторінки та натисніть "Завантажити".

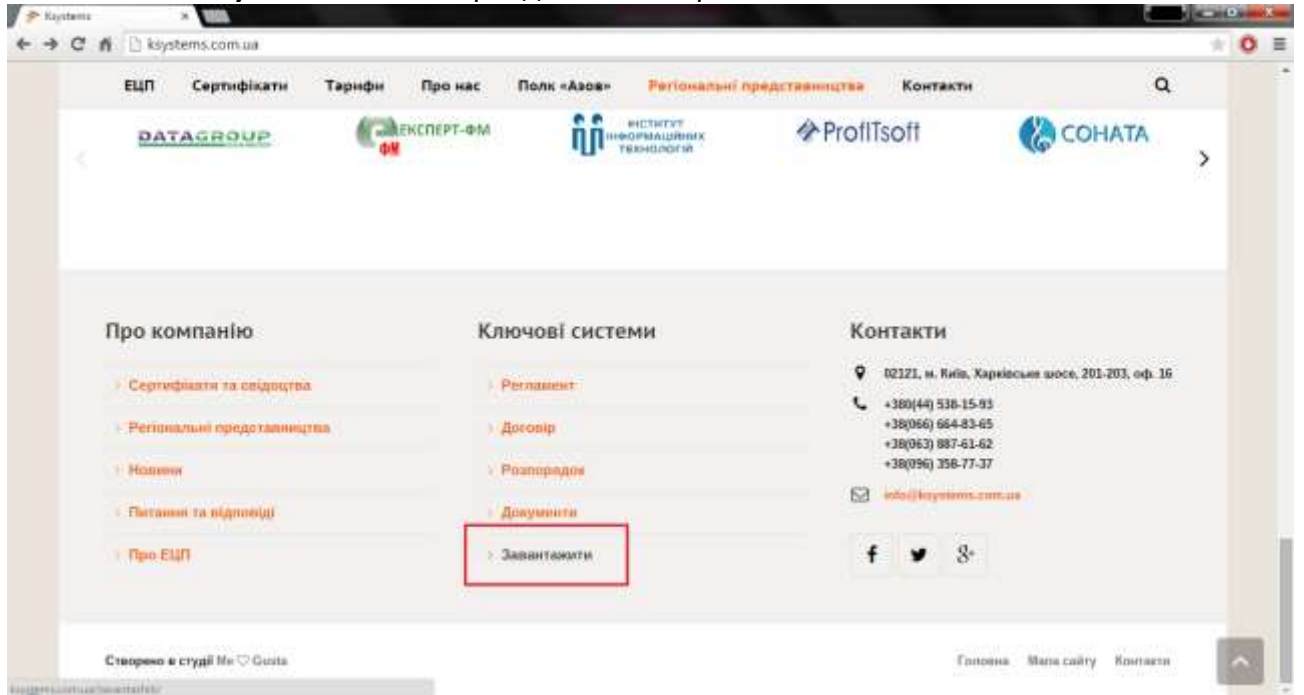

Крок 2

Натисніть кнопку "Завантажити". З'явиться вікно підтвердження збереження файлу EUInstall.exe.

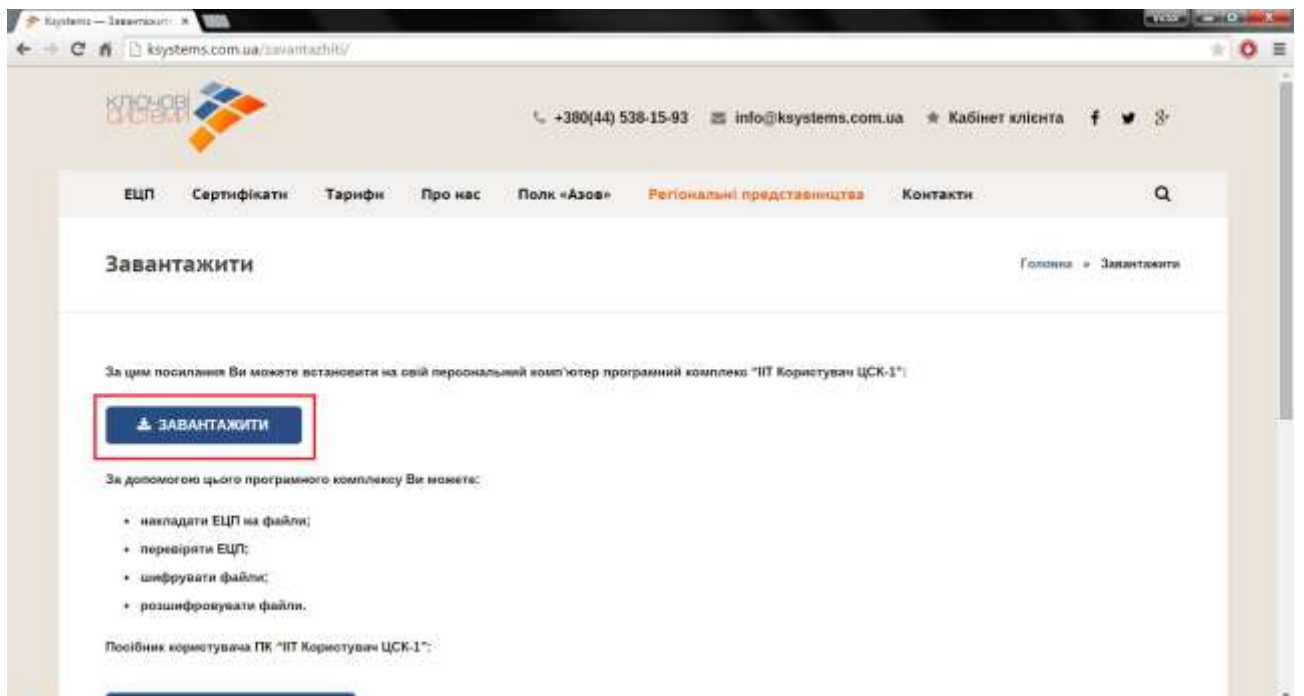

Крок 3

Збережіть файл у себе на комп'ютері.

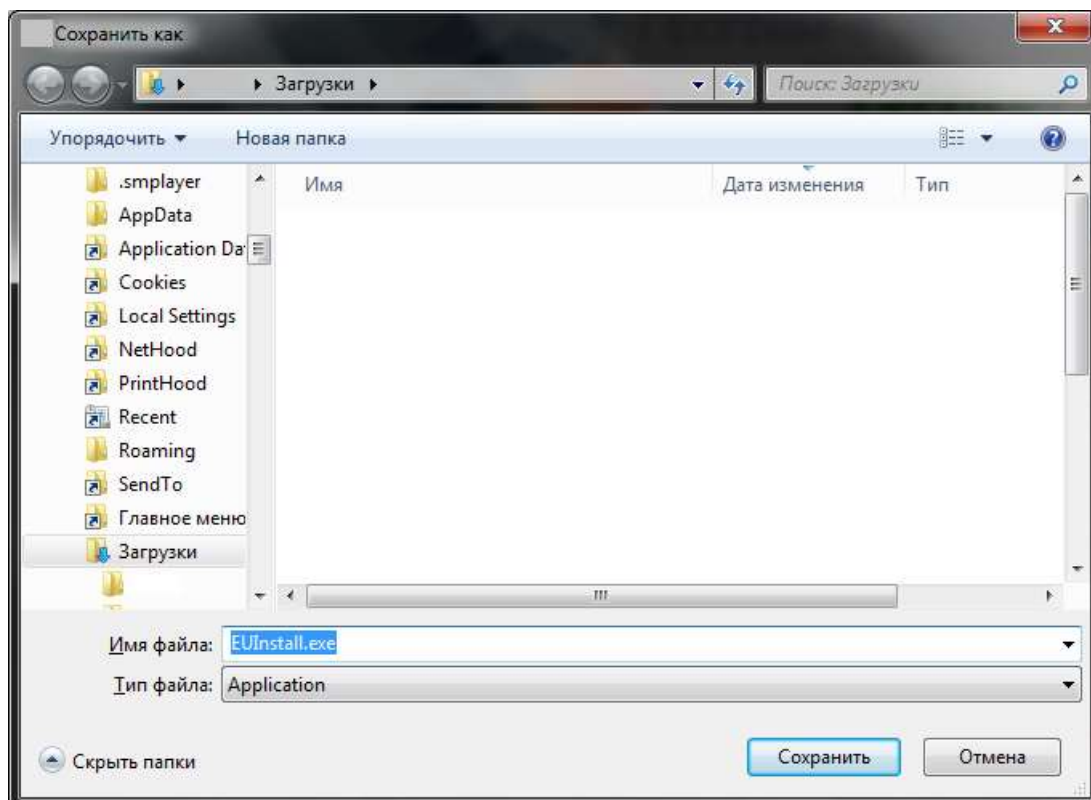

Інсталяція

Крок 1

Запустіть файл EUInstall.exe. У вікні, що з'явиться, натисніть кнопку "Далі".

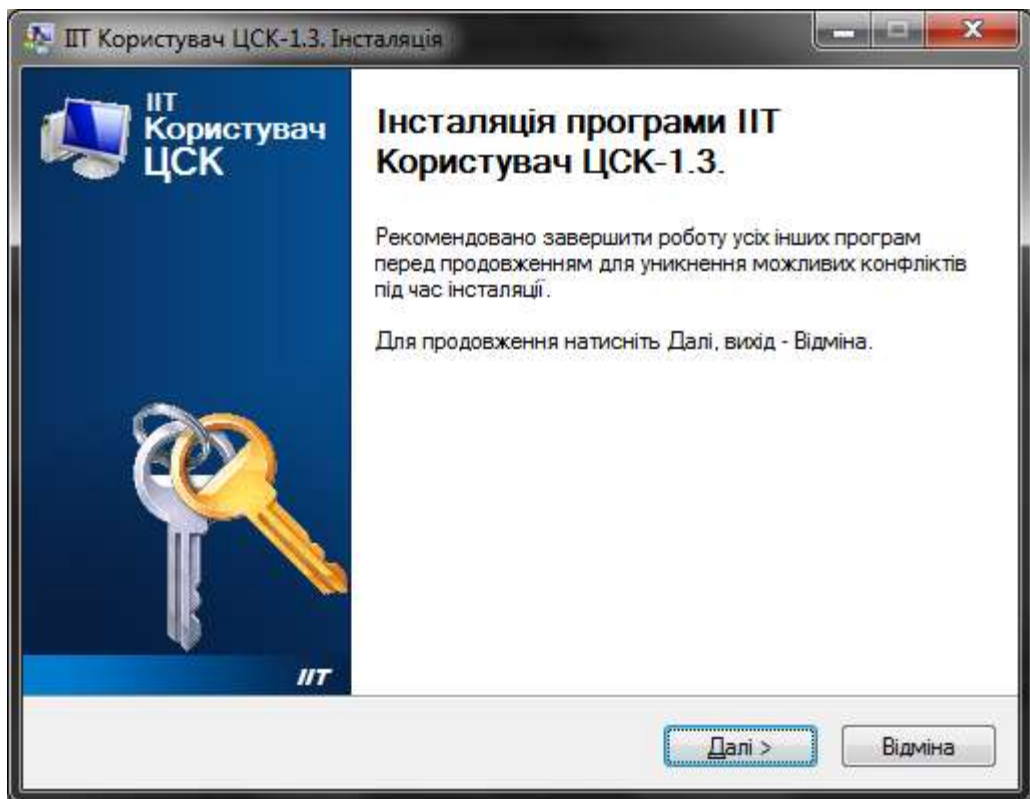

Крок 2

Ознайомтесь з ліцензійною угодою. Якщо Ви її приймаєте, відмітьте пункт "Я приймаю цю угоду" та натисніть кнопку "Далі".

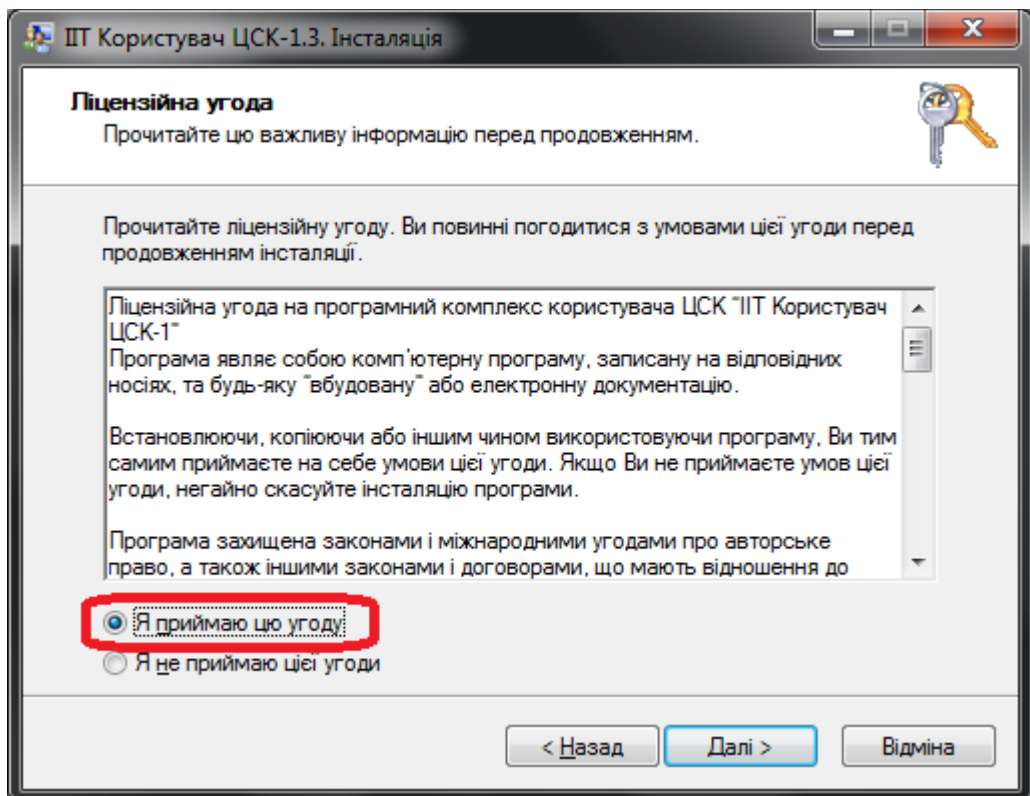

Крок 3

Залиште каталог для інсталяції програми без змін і натисніть кнопку "Далі".

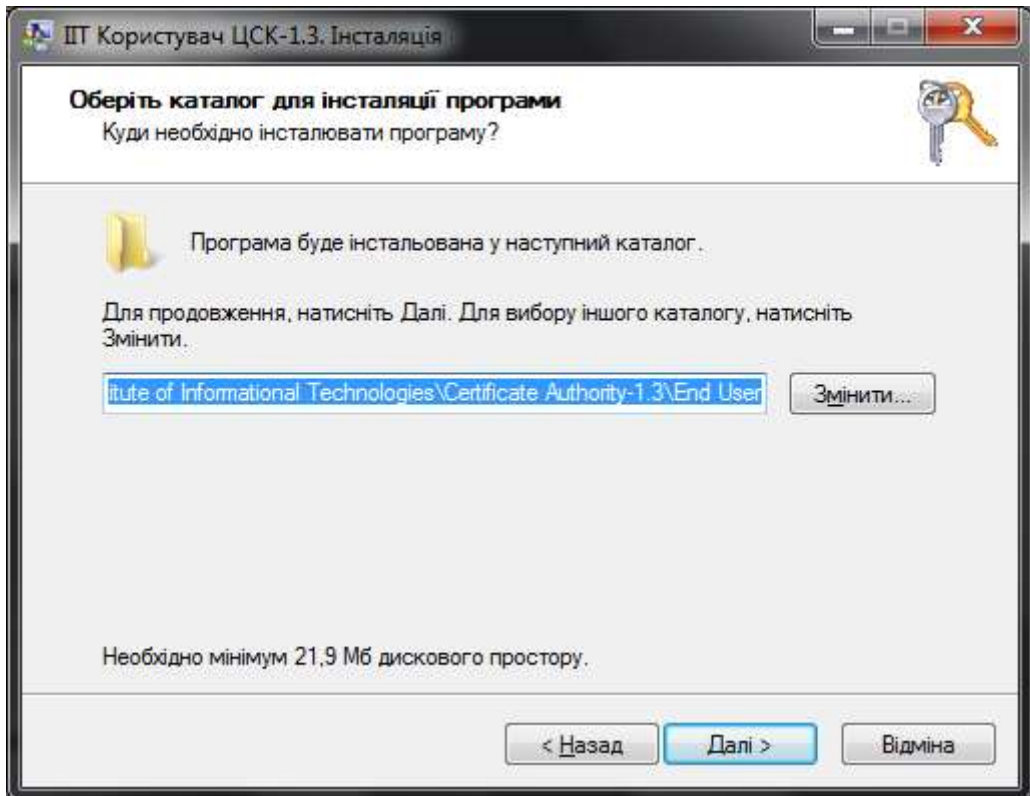

Крок 4

Залиште каталог меню Пуск без змін та натисніть кнопку "Далі".

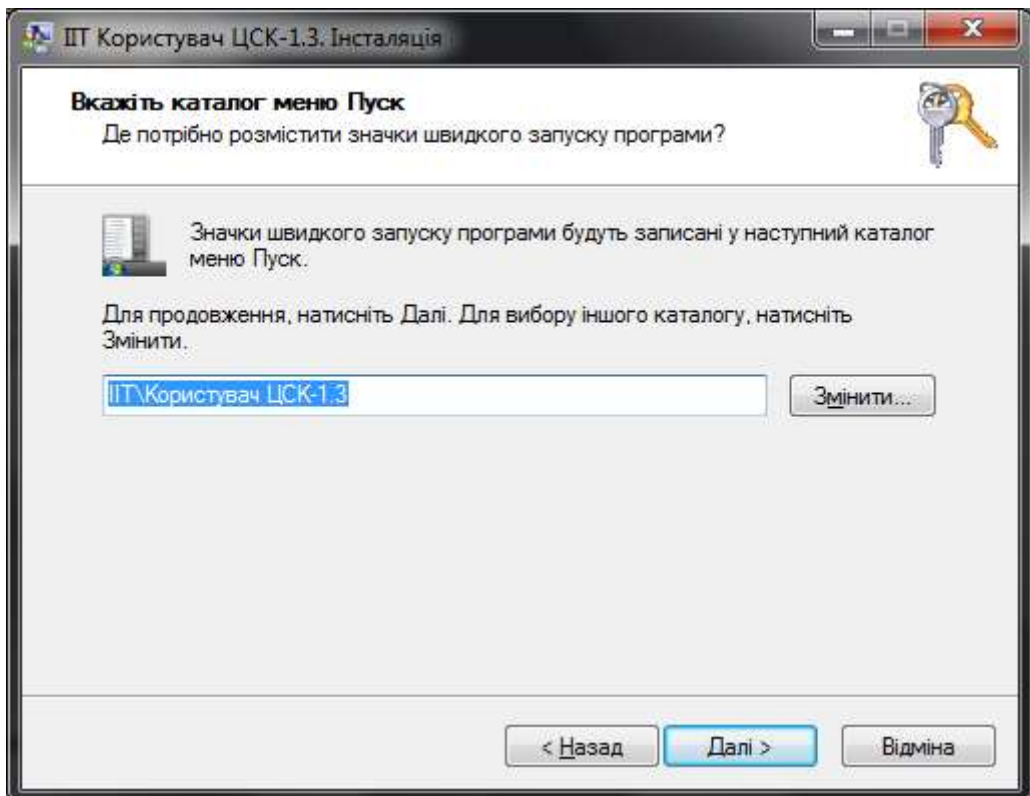

Крок 5

Залиште каталог для сертифікатів та СВС без змін і натисніть кнопку "Далі".

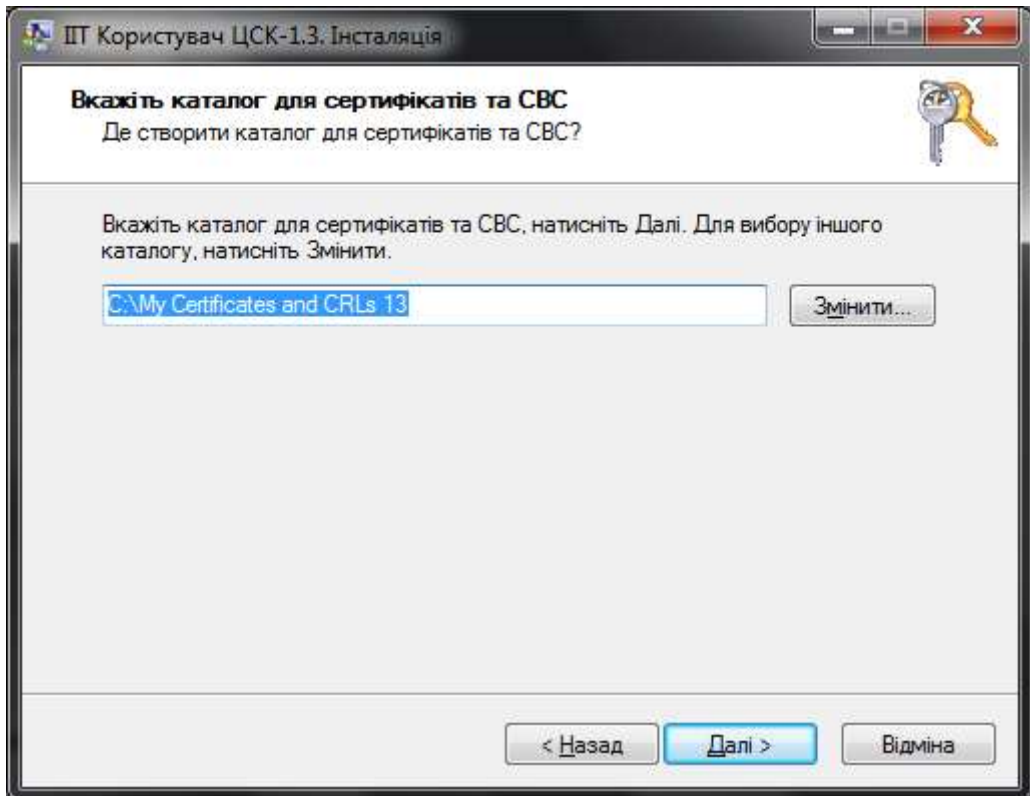

Крок 6

Залиште додаткові задачі без змін і натисніть кнопку "Далі".

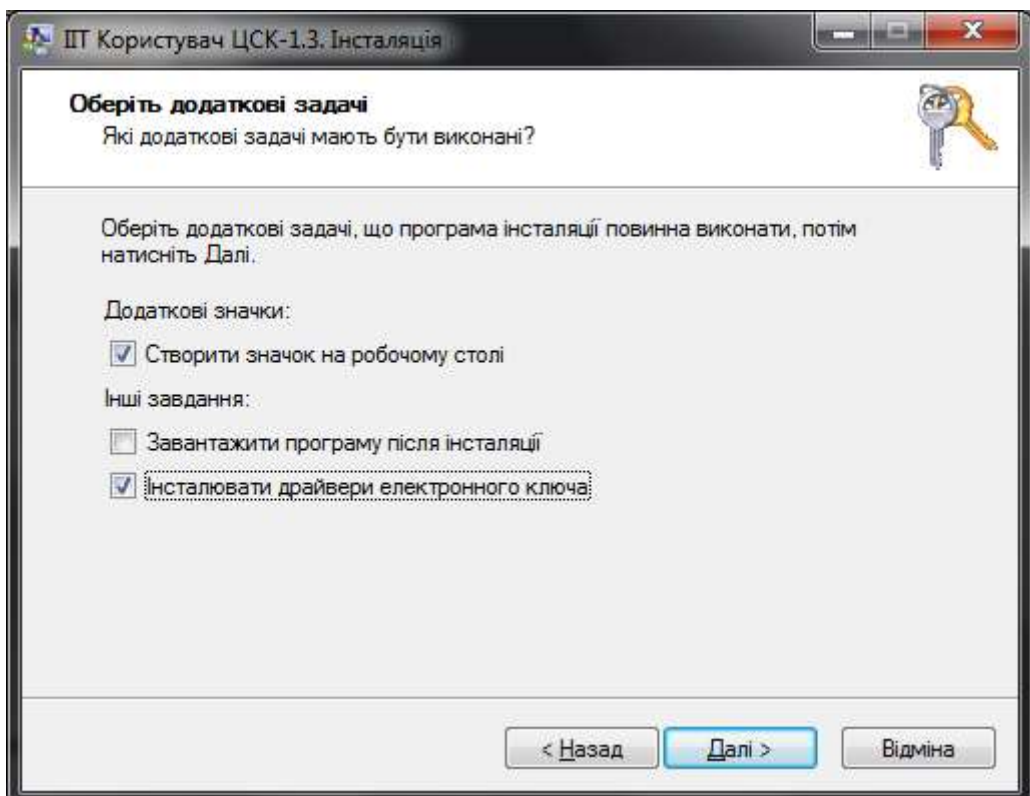

Крок 7

Розпочніть інсталяцію програми – натисніть кнопку "Встановити".

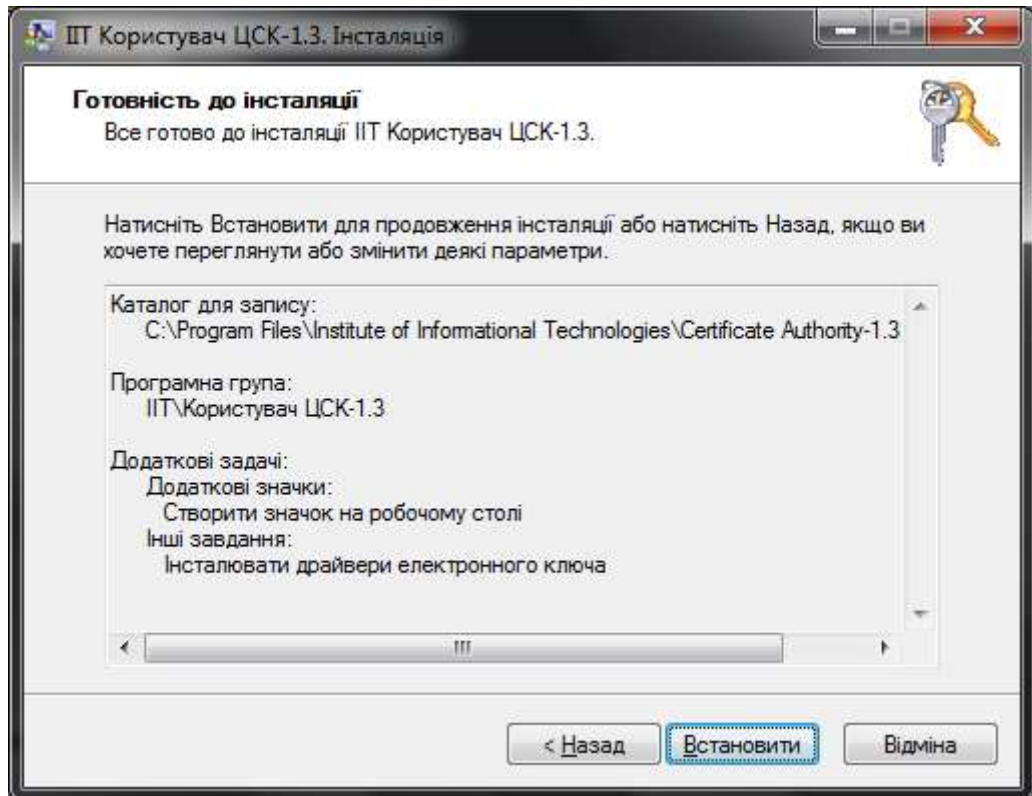

Дочекайтесь завершення інсталяції.

Програму "ІТ Користувач ЦСК – 1" можна запусити з меню "Пуск" або з іконки на робочому столі.

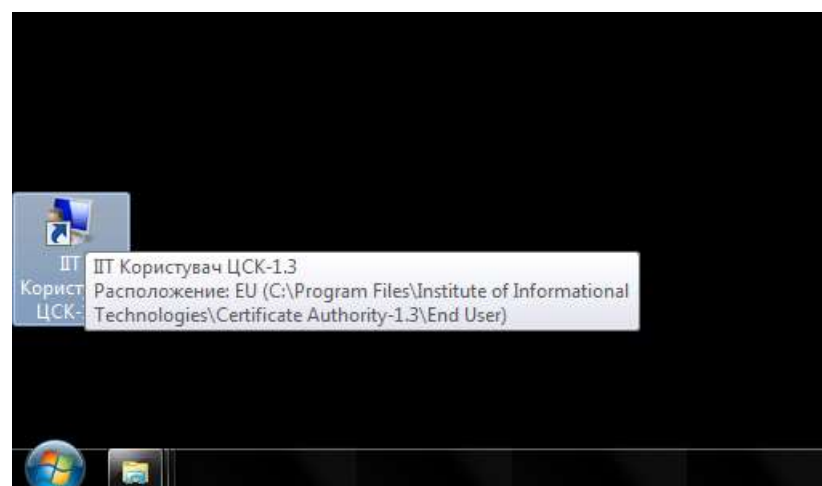
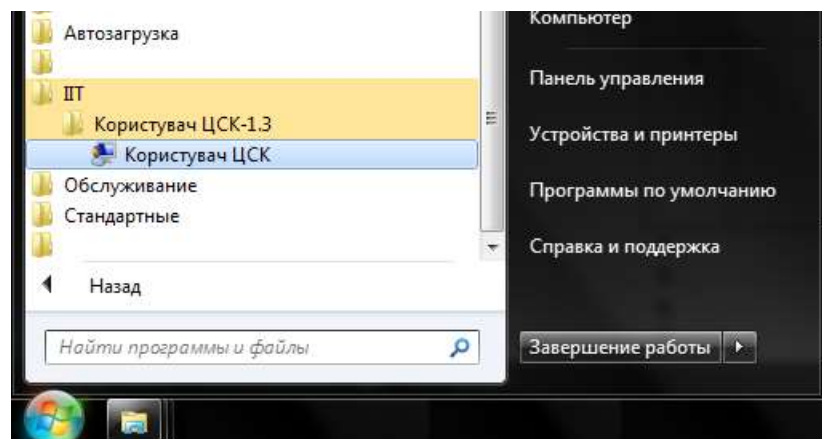

Імпорт власних сертифікатів

Крок 1

Запустіть програму "ІТ Користувач ЦСК – 1" з меню "Пуск" або з іконки на робочому столі. В головному вікні виберіть дію "Переглянути сертифікати" або виберіть в головному меню "Сертифікати та СВС", "Переглянути сертифікати".

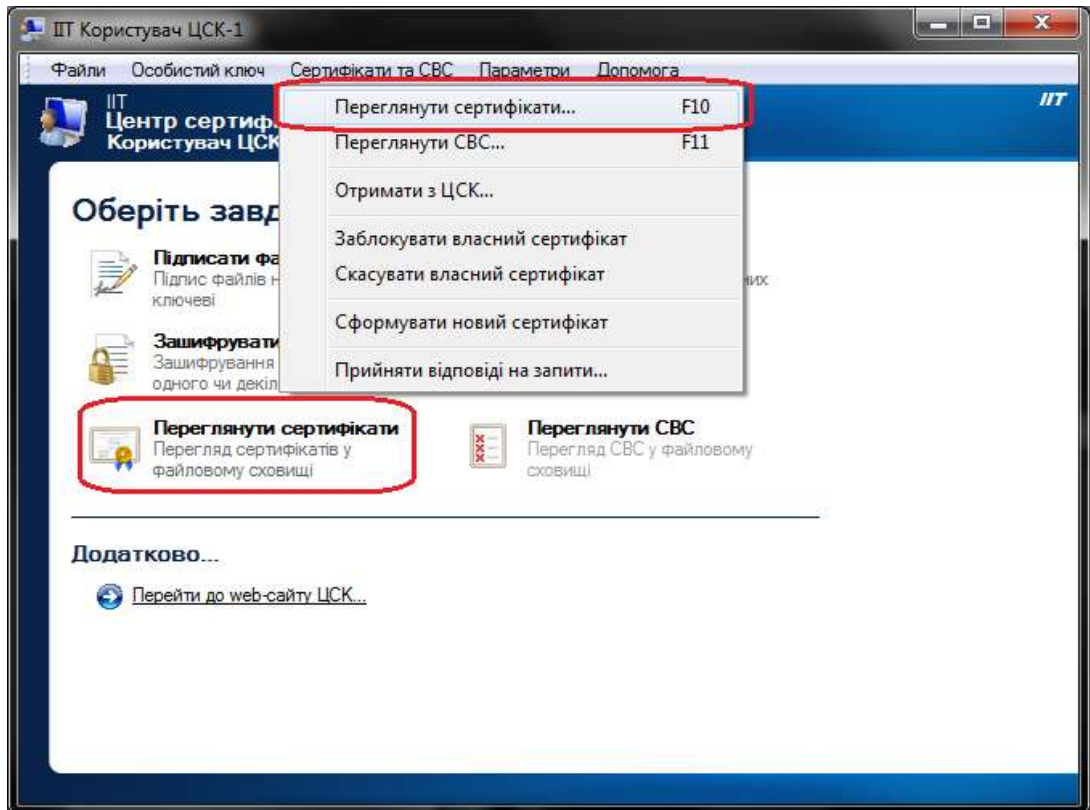

Крок 3

У вікні "Сертифікати" виберіть в головному меню "Сертифікати та СВС", "Переглянути сертифікати".

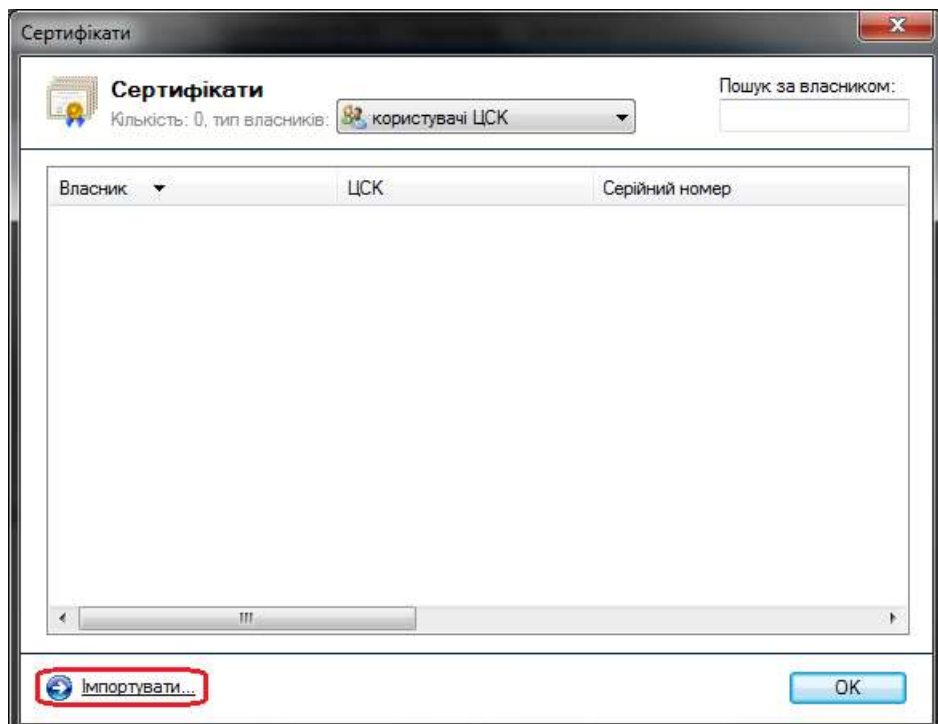

Крок 4

У вікні "Імпорт сертифікатів" виділіть свої сертифікати на натисніть "Открыть".

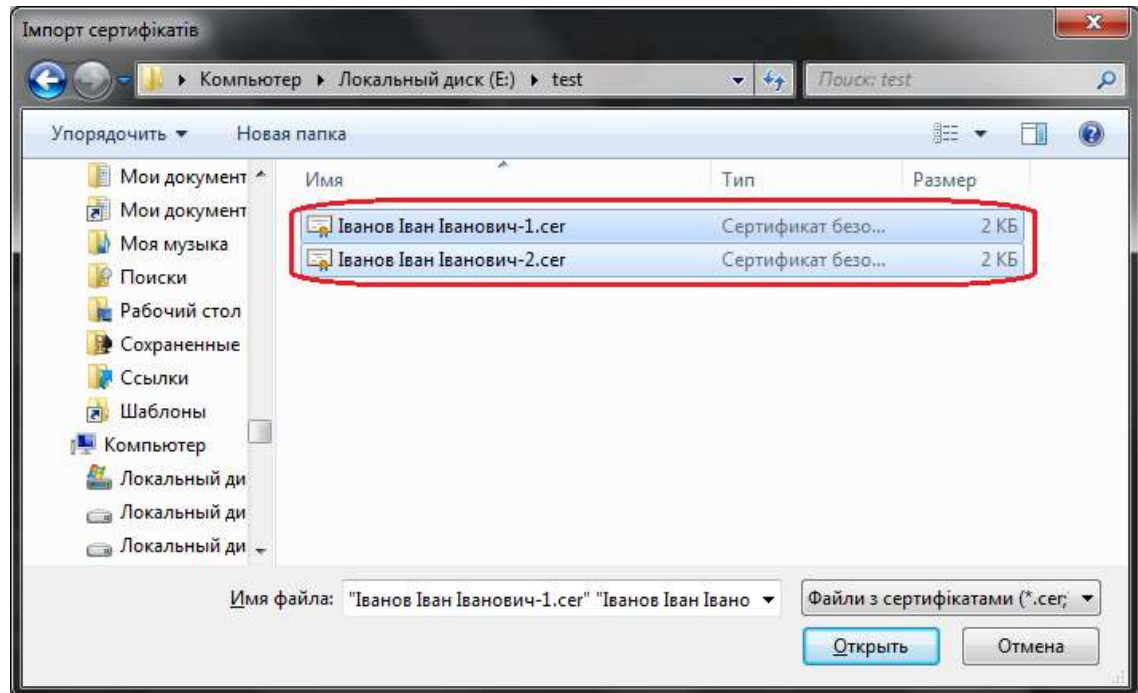

Сертифікати будуть імпортовані до каталогу з сертифікатами та СВС, і з'являться в таблиці вікна "Сертифікати". Вікно "Сертифікати" можна закрити.

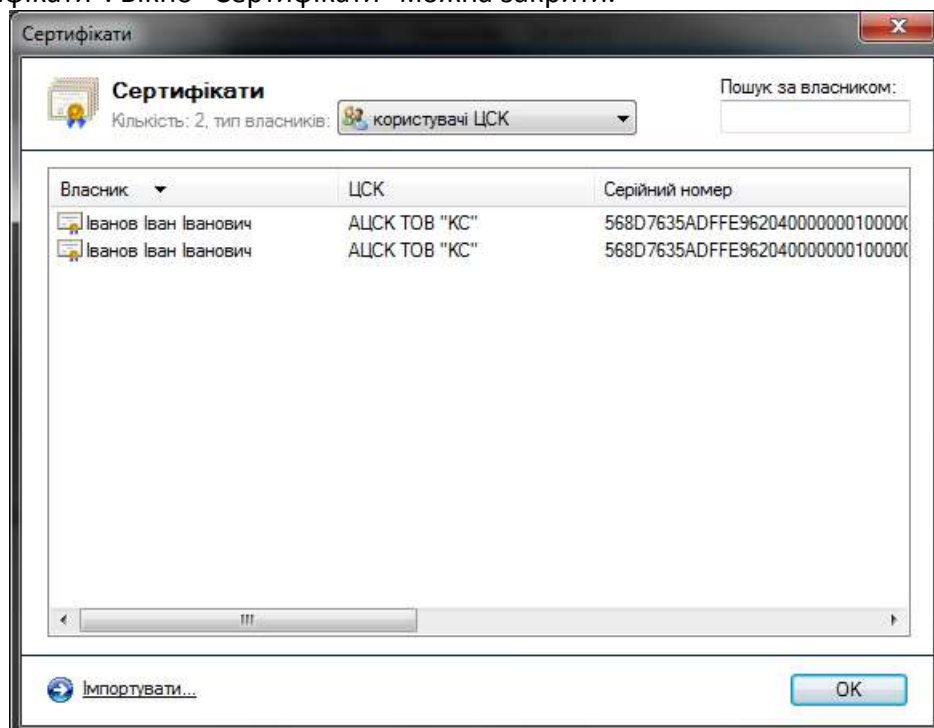

Перевірка власних сертифікатів

Крок 1

Запустіть програму "ІТ Користувач ЦСК – 1" з меню "Пуск" або з іконки на робочому столі.

В головному меню виберіть "Особистий ключ", "Переглянути власний сертифікат".

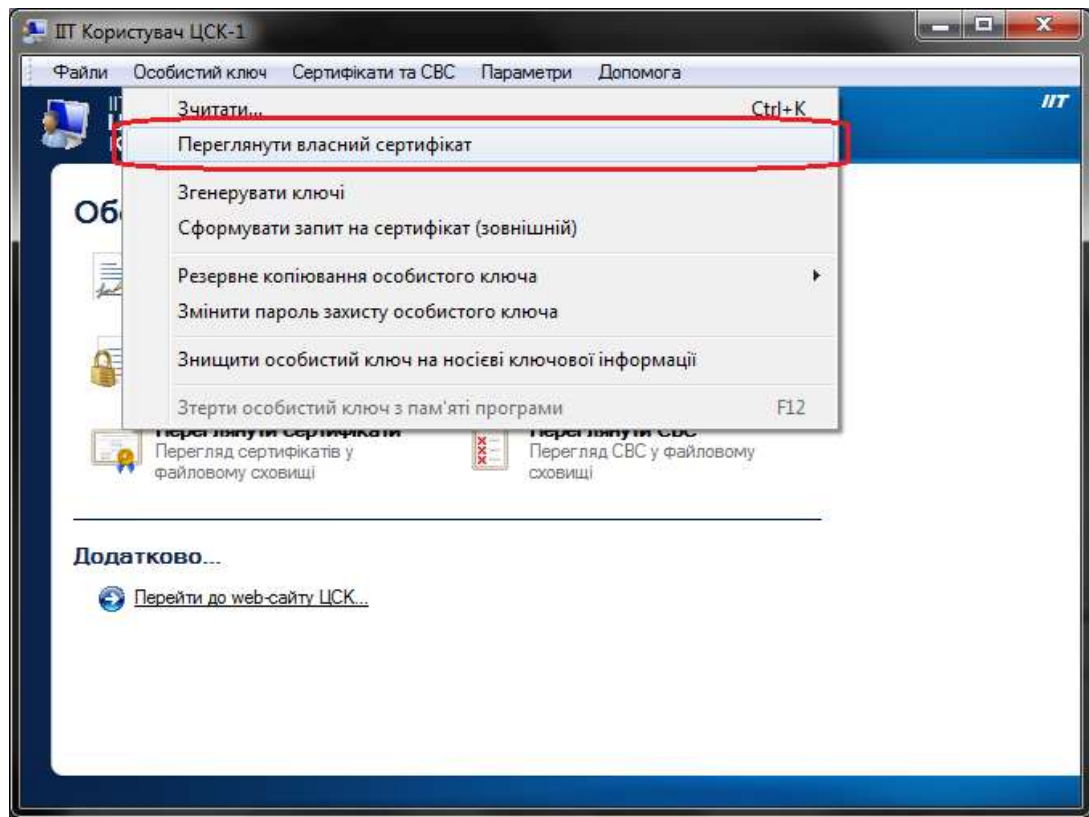

Крок 2

У вікні, що з'явиться необхідно вказати:

- тип НКІ з особистим ключем;
- назву носія;
- пароль доступу до носія та захисту особистого ключа.

Після введення параметрів необхідно натиснути кнопку "Зчитати".

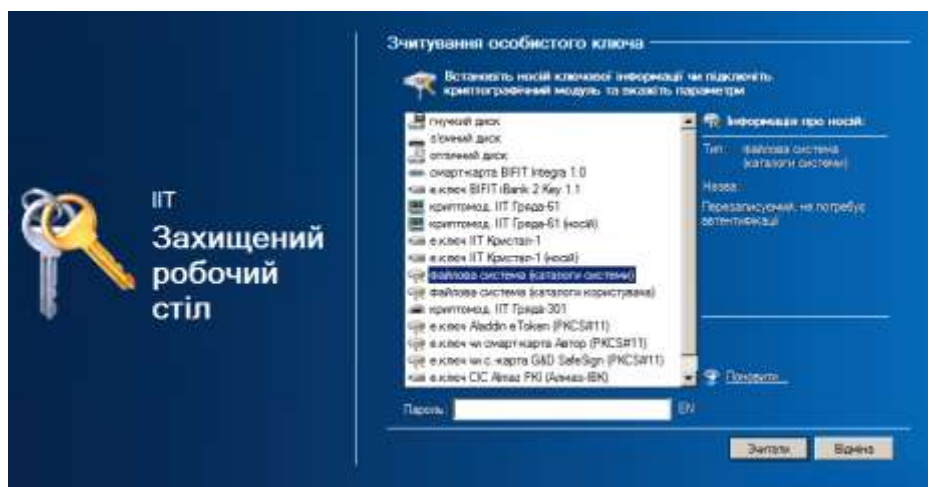

Крок 3

Якщо під час введення паролю не виникало помилок, то у вікні "Власний сертифікат" буде відображено дані сертифікату користувача – сертифікати перевірено успішно.

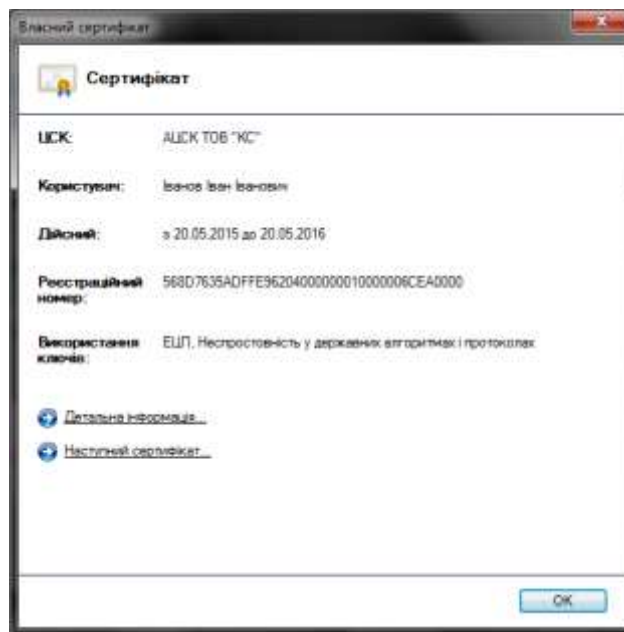

Помилки, що можуть виникати

Помилка під час зчитування особистого ключа з описом "невірний пароль чи ключ пошкоджено":

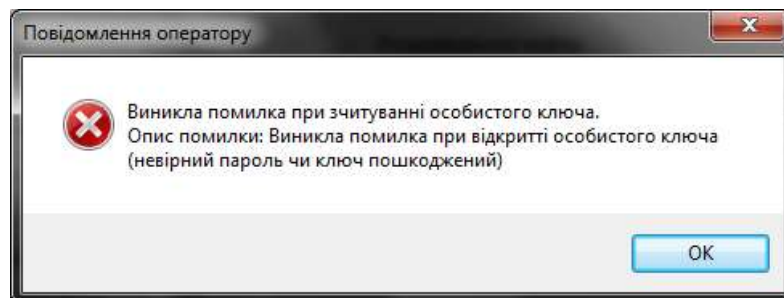

Така помилка може виникати:

- якщо не вірно вказаний пароль доступу до особистого ключа;
- пошкоджений носій ключової інформації;
- пошкоджені дані на носії ключової інформації.

Найчастіше така помилка трапляється у наслідок вказування **невірного паролю** захисту особистих ключів.

Помилка під час зчитування особистого ключа з описом "Сертифікат не знайдено":

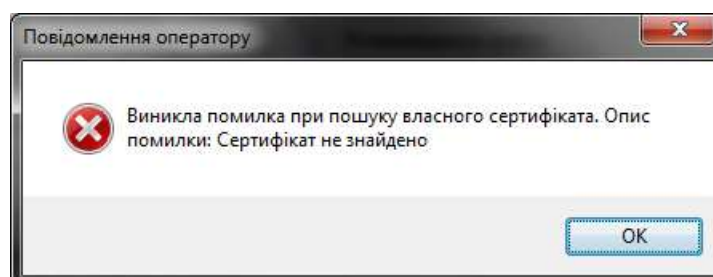

Така помилка може виникати:

- якщо не знайдено сертифікат ЦСК у файловому сховищі під час зчитування особистого ключа користувача;
- якщо не знайдено сертифікат відкритих ключів користувача у файловому сховищі.